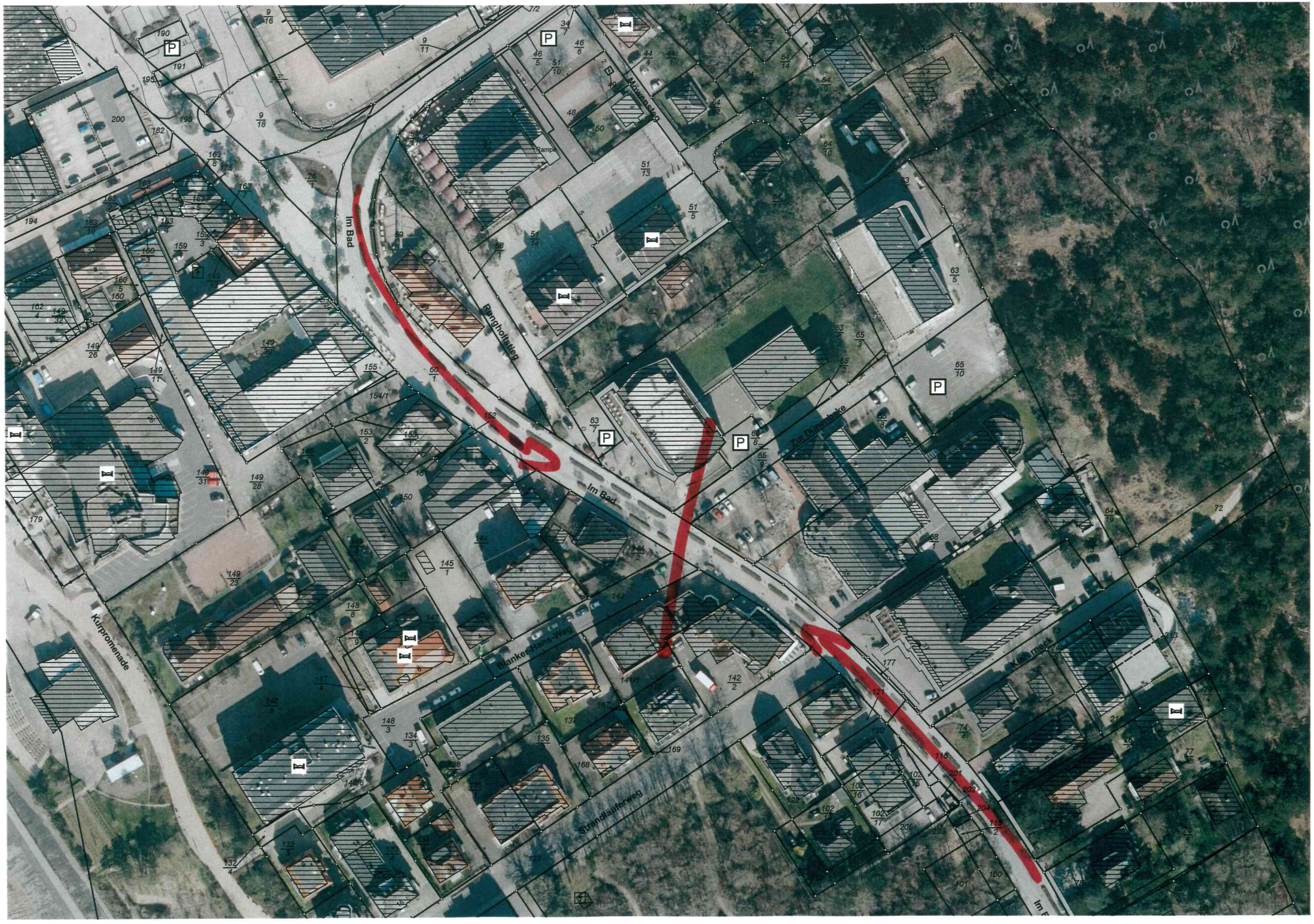
Im Bad
Im Bad
Kurpromenade
Blanker-Hans-Weg
Strandläuferweg
Zur Dünenbake
Möwensteg
Rampe